

Sveučilište u Splitu, zbirni izvještaj, 2. semestar 2010./2011.

No. of responses = 50181



Overall indicators

Global Index

2. Pitanja o kvaliteti nastavnika

3. Pitanja važna za procjenu kvalitete nastave

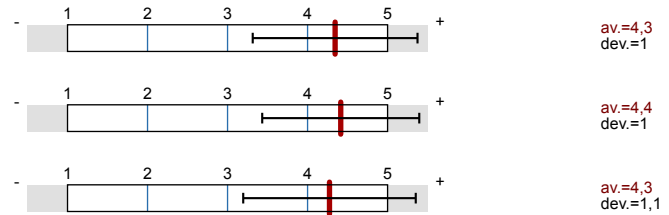

Survey Results

Legend

Question text

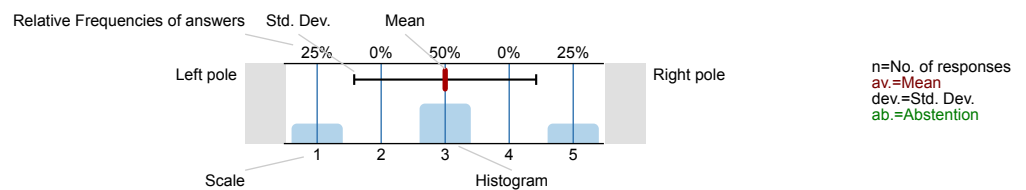

1. Pitanja o studentu

1.1) Spol:



1.2) Ocijenite Vašu nazočnost na nastavi ovoga nastavnika:

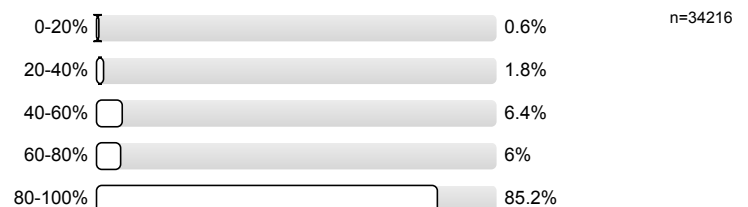

1.3) Iz predmeta očekujem ocjenu:



2. Pitanja o kvaliteti nastavnika

2.1) Nastavnik je jasno izložio sadržaj i program predmeta te kriterije ocjenjivanja:

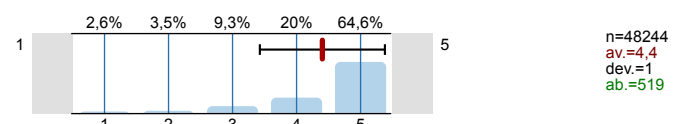

2.2) Nastavnik je pripremljen za nastavu te jasno i razumljivo izlaže nastavne sadržaje:

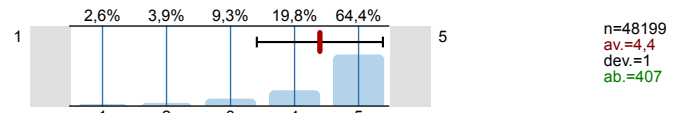

2.3) Nastavnik kroz predmet omogućava stjecanje predviđenih vještina i kompetencija:

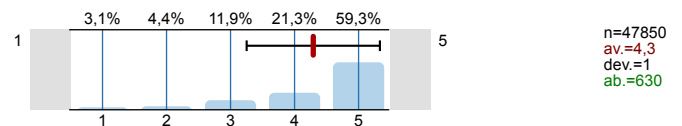

2.4) Nastavnik nastavu i konzultacije održava na vrijeme i redovito:

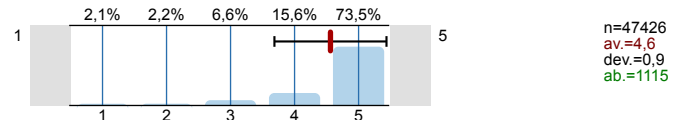

2.5) Način provjere znanja je primjeren:

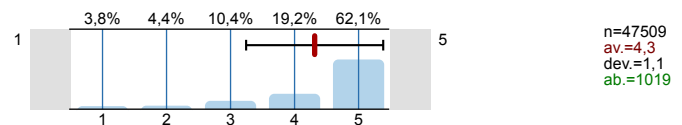

2.6) Nastavnik se korektno ponaša u komunikaciji sa studentima:

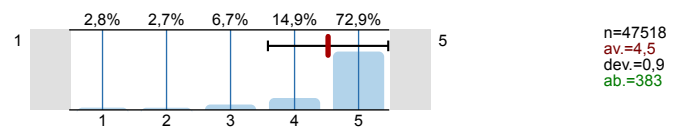

3. Pitanja važna za procjenu kvalitete nastave

3.1) Opterećenje na predmetu je u skladu s dodijeljenim ECTS bodovima:

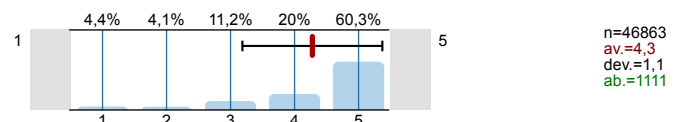

3.2) Ostvarena je usklađenost svih oblika nastave:

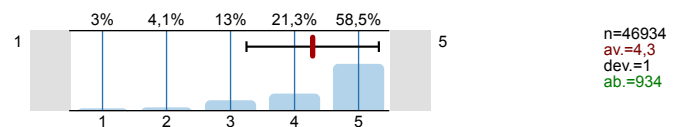

3.3) Nastavni materijali su razumljivi i dostupni:

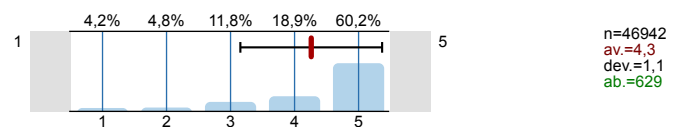





Profile

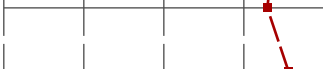

Compilation: Sveučilište u Splitu, zbirni izvještaj, 2. semestar 2010./2011.

Values used in the profile line: Mean

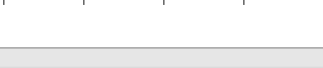
2. Pitanja o kvaliteti nastavnika

| | | | | |
|--|---|---|---|---------------------------------|
| 2.1) Nastavnik je jasno izložio sadržaj i program predmeta te kriterije ocjenjivanja: | 1 |  | 5 | n=48244 av.=4,4 md=5,0 dev.=1,0 |
| 2.2) Nastavnik je pripremljen za nastavu te jasno i razumljivo izlaže nastavne sadržaje: | 1 |  | 5 | n=48199 av.=4,4 md=5,0 dev.=1,0 |
| 2.3) Nastavnik kroz predmet omogućava stjecanje predviđenih vještina i kompetencija: | 1 |  | 5 | n=47850 av.=4,3 md=5,0 dev.=1,0 |
| 2.4) Nastavnik nastavu i konzultacije održava na vrijeme i redovito: | 1 |  | 5 | n=47426 av.=4,6 md=5,0 dev.=0,9 |
| 2.5) Način provjere znanja je primjeren: | 1 |  | 5 | n=47509 av.=4,3 md=5,0 dev.=1,1 |
| 2.6) Nastavnik se korektno ponaša u komunikaciji sa studentima: | 1 |  | 5 | n=47518 av.=4,5 md=5,0 dev.=0,9 |

3. Pitanja važna za procjenu kvalitete nastave

| | | | | |
|--|---|---|---|---------------------------------|
| 3.1) Opterećenje na predmetu je u skladu s dodijeljenim ECTS bodovima: | 1 |  | 5 | n=46863 av.=4,3 md=5,0 dev.=1,1 |
| 3.2) Ostvarena je usklađenost svih oblika nastave: | 1 |  | 5 | n=46934 av.=4,3 md=5,0 dev.=1,0 |
| 3.3) Nastavni materijali su razumljivi i dostupni: | 1 |  | 5 | n=46942 av.=4,3 md=5,0 dev.=1,1 |